

ΘΗΡΕΥΣΙΜΑ ΕΙΔΗ ΚΑΙ ΕΠΙΤΡΕΠΟΜΕΝΗ ΠΕΡΙΟΔΟΣ ΚΥΝΗΓΙΟΥ ΓΙΑ ΤΟ ΚΑΘΕ ΕΝΑ

	Anas querquedula (Σαρσέλα κολοκαρινή)	Columba livia (Αγριοπερίστερο)	Turdus viscivorus (Τριζόρα)
01/11/2020 - 27/12/2020 Όριο κάρπωσης ανά εξόρμηση : 1	01/11/2020 - 10/02/2021 Όριο κάρπωσης ανά εξόρμηση : Χωρίς όριο	01/11/2020 - 28/02/2021 Όριο κάρπωσης ανά εξόρμηση : Χωρίς όριο	01/11/2020 - 24/02/2021 Όριο κάρπωσης ανά εξόρμηση : Χωρίς όριο
	Anas cyranea (Χουλιμάρς)	Columba palumbus (Φάσος)	Sturnus vulgaris (Μουρατούλι)
01/11/2020 - 27/12/2020 Όριο κάρπωσης ανά εξόρμηση : 4	01/11/2020 - 10/02/2021 Όριο κάρπωσης ανά εξόρμηση : Χωρίς όριο	01/11/2020 - 24/02/2021 Όριο κάρπωσης ανά εξόρμηση : Χωρίς όριο	01/11/2020 - 28/02/2021 Όριο κάρπωσης ανά εξόρμηση : Χωρίς όριο
	Aythya ferina (Κυνήλασπος)	Columba oenas (Φασοτσίκι/Σουνα)	Pica pica (Κατσικωρίνα)
01/11/2020 - 27/12/2020 Όριο κάρπωσης ανά εξόρμηση : 1	01/11/2020 - 03/02/2021 Όριο κάρπωσης ανά εξόρμηση : Χωρίς όριο	01/11/2020 - 24/02/2021 Όριο κάρπωσης ανά εξόρμηση : Χωρίς όριο	01/11/2020 - 28/02/2021 Όριο κάρπωσης ανά εξόρμηση : Χωρίς όριο
	Aythya fuligula (Ταϊκούπατα)	Streptopelia turtur (Τρυγόνι)	Corvus monedula (Κολιάς)
01/11/2020 - 10/02/2021 Όριο κάρπωσης ανά εξόρμηση : Χωρίς όριο	01/11/2020 - 10/02/2021 Όριο κάρπωσης ανά εξόρμηση : Χωρίς όριο	01/11/2020 - 25/11/2020 Όριο κάρπωσης ανά εξόρμηση : Χωρίς όριο	01/11/2020 - 28/02/2021 Όριο κάρπωσης ανά εξόρμηση : Χωρίς όριο
	Phasianus colchicus (Φασασιόνος)	Streptopelia decaocto (Φιλικοτσούνι)	Corvus corone (Κόρυνος)
01/11/2020 - 10/02/2021 Όριο κάρπωσης ανά εξόρμηση : Χωρίς όριο	01/11/2020 - 27/12/2020 Όριο κάρπωσης ανά εξόρμηση : Χωρίς όριο	01/11/2020 - 27/12/2020 Όριο κάρπωσης ανά εξόρμηση : Χωρίς όριο	01/11/2020 - 28/02/2021 Όριο κάρπωσης ανά εξόρμηση : Χωρίς όριο
	Coturnix coturnix (Ορτίκι)	Alauda arvensis (Τρασιήλα)	Turdus merula (Μουρατούλιος ή Κότσουφος)
01/11/2020 - 10/02/2021 Όριο κάρπωσης ανά εξόρμηση : Χωρίς όριο	01/11/2020 - 28/02/2021 Όριο κάρπωσης ανά εξόρμηση : Χωρίς όριο	01/11/2020 - 10/02/2021 Όριο κάρπωσης ανά εξόρμηση : Χωρίς όριο	01/11/2020 - 28/02/2021 Όριο κάρπωσης ανά εξόρμηση : Χωρίς όριο
	Fulica atra (Φαλαρίδα ή Καραπατάς)	Turdus pilaris (Τρυγονότσιχλα)	Turdus philomelos (Τσίχλα)
01/11/2020 - 03/02/2021 Όριο κάρπωσης ανά εξόρμηση : Χωρίς όριο	01/11/2020 - 28/02/2021 Όριο κάρπωσης ανά εξόρμηση : Χωρίς όριο	01/11/2020 - 28/02/2021 Όριο κάρπωσης ανά εξόρμηση : Χωρίς όριο	01/11/2020 - 28/02/2021 Όριο κάρπωσης ανά εξόρμηση : Χωρίς όριο
	Lymniscus minimus (Κουφομετκασίνα)	Turdus iliacus (Κακκινότσιχλα)	
01/11/2020 - 03/02/2021 Όριο κάρπωσης ανά εξόρμηση : Χωρίς όριο	01/11/2020 - 10/02/2021 Όριο κάρπωσης ανά εξόρμηση : Χωρίς όριο		
	Gallinago gallinago (Μπεκασίνα)		
01/11/2020 - 03/02/2021 Όριο κάρπωσης ανά εξόρμηση : Χωρίς όριο	01/11/2020 - 10/02/2021 Όριο κάρπωσης ανά εξόρμηση : Χωρίς όριο		
	Scolopax rusticola (Μπεκάτσια)		
01/11/2020 - 10/02/2021 Όριο κάρπωσης ανά εξόρμηση : Χωρίς όριο	01/11/2020 - 28/02/2021 Όριο κάρπωσης ανά εξόρμηση : Χωρίς όριο		

ΚΥΠΡΟΣ

ΧΑΡΤΗΣ ΚΥΝΗΓΙΟΥ ΕΠΙΔΗΜΗΤΙΚΟΥ ΘΗΡΑΜΑΤΟΣ ΠΕΡΔΙΚΑΣ-ΛΑΓΟΥ (2020) ΚΑΙ ΧΑΡΤΗΣ ΚΥΝΗΓΙΟΥ ΤΣΙΧΛΑΣ (2021)

Κλίμακα 1:250000

Χλμ 5 0 5 10 15 20 Χλμ

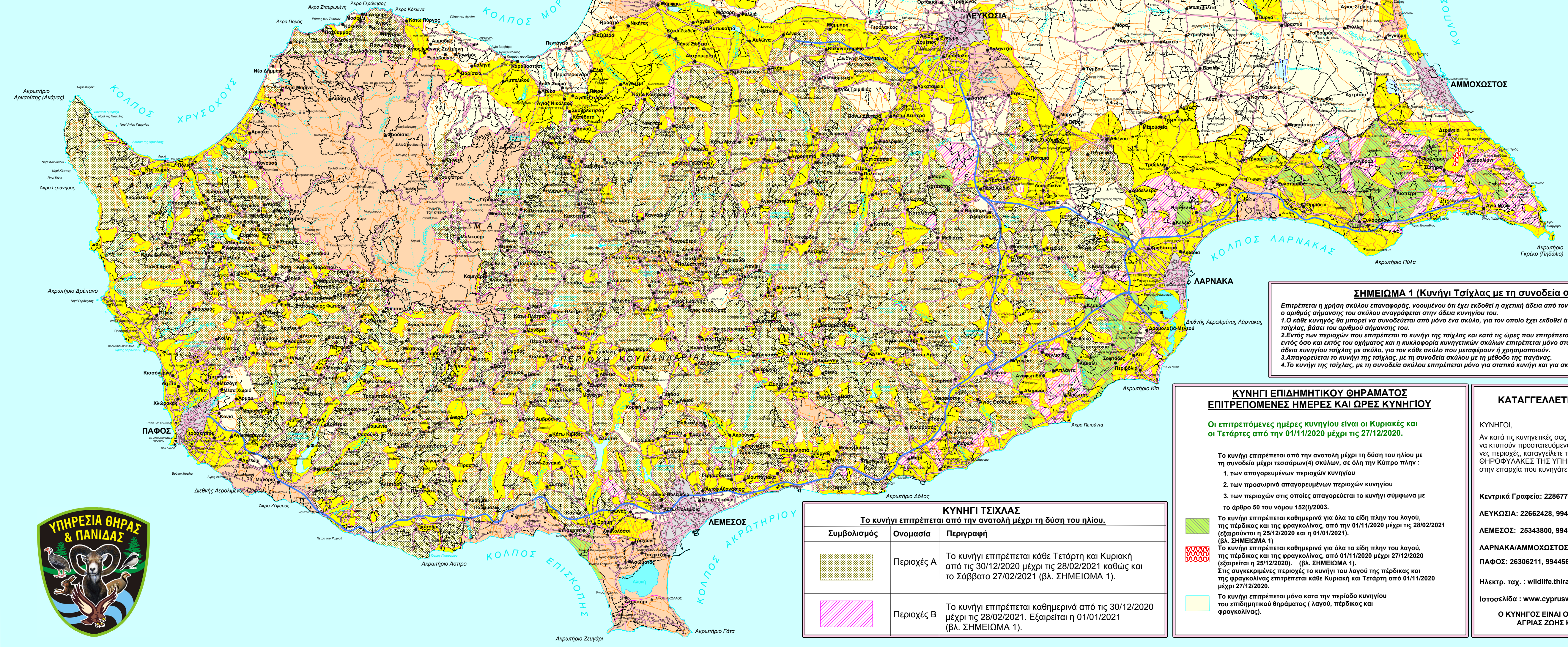

ΑΣΤΥΝΟΜΙΑ ΚΥΠΡΟΥ
Μ.Μ.Α.Δ.

ΚΛΙΜΑΚΙΟ ΠΑΤΑΞΗΣ ΛΑΘΡΟΘΗΡΙΑΣ

Η ΓΡΑΜΜΗ ΤΟΥ ΚΥΝΗΓΙΟΥ
1414

Η ΓΡΑΜΜΗ ΠΑΡΟΧΗΣ ΠΑΝΘΡΟΦΟΡΩΝ ΠΑΤΗΝ ΠΑΤΑΞΗ ΤΗΣ ΛΑΘΡΟΘΗΡΙΑΣ Η ΔΙΚΗ ΣΟΥ ΤΡΑΠΕΖΑΚΗ ΓΡΑΜΜΗ

Τηλ. Κληρώσει: 2280314 / 15, 2280090
Τηλεφωνώ: 2280313
Ηλεκτρον. Ταχυδρομείο: en@police.gov.cy
Ιστοσελίδα: www.police.gov.cy



ΣΗΜΑΝΤΙΚΗ ΥΠΕΝΟΜΙΣΗ

Τα όρια των απαγορευμένων περιοχών του χάρτη, είναι ενδεικτικά. Τα ακριβή όρια αναφέρονται στις περιγραφές που δημοσιεύονται στην Επίσημη Εφημερίδα της Δημοκρατίας.

Απαγορευμένες περιοχές για το κυνήγι, θεωρούνται και όλες οι αστικές περιοχές και κατοικημένες περιοχές κοινοτήτων σε ακτίνα πεντακόσιων (500) μέτρων από τις παρυφές των οικιών τους, οι περιοχές σε ακτίνα διακόσιων (200) μέτρων από μεμονωμένες οικίες, όλες οι στρατιωτικές εγκαταστάσεις σε ακτίνα τριακοσίων (300) μέτρων από αυτές καθώς και όλοι οι ιδιωτικοί περιφραγμένοι χώροι από τοίχους ή μεταλλικό δίκτυο ή από άλλο υλικό περιφράξης, ύψους μεγαλύτερου των εκατον πενήντα (150) εκατοστών. Επιπρόσθετα απαγορευμένες θεωρούνται και οι περιοχές σε ακτίνα (200) μέτρων από αυτοκινητοδρόμους και σε ακτίνα (100) μέτρων από κύριους δρόμους.

ΥΠΟΜΝΗΜΑ

- Μόνιμα απαγορευμένες περιοχές κυνηγιού
- Προσωρινά απαγορευμένες περιοχές κυνηγιού
- Όριο περιοχής Κυρίαρχης Βρετανικής Βάσης
- Όριο Επαρχίας
- Αυτοκινητόδρομος
- Ασφαλτοστρωμένη οδός, τεσσάρων λωρίδων κυκλοφορίας
- Ασφαλτοστρωμένη οδός, δύο λωρίδων κυκλοφορίας
- Ασφαλτοστρωμένη οδός, μιας λωρίδας κυκλοφορίας
- Χωματόδρομος
- Πλευροκατοικημένη περιοχή
- Δήμος, Κοινότητα
- Οικισμός
- Μονή
- Εκκλησία
- Τέμενος
- Αρχαιολογικός Χώρος
- Αερολιμένας
- Φάρος
- Μεταλλείο
- Τριγωνομετρικό Σημείο
- Πηγή
- Χείμαρρος
- Πλατφόρμα με υδατοφόρα
- Τοπωνύμιο
- Όνομα Περιοχής

Σ Ο Λ Ε Α

ΣΗΜΕΙΩΜΑ 1 (Κυνήγι Τσίχλας με τη συνοδεία σκύλου)

Επιτρέπεται η χρήση σκύλου επανωφόρος, νοσημένου ή έχει εκδοθεί η σχετική άδεια από τον κυνηγό που τον συνοδεύει και ο αριθμός σήμανσης του σκύλου αναγράφεται στην άδεια κυνηγιού του.

1. Ο κάθε κυνηγός θα μπορεί να συνοδεύεται από μόνο ένα σκύλο, για τον οποίο έχει εκδοθεί άδεια χρήσης του για κυνήγι τσίχλας, βάσει του αριθμού σήμανσης του.

2. Εντός των περιοχών που επιτρέπεται το κυνήγι της τσίχλας και κατά τις ώρες που επιτρέπεται το κυνήγι, η μεταφορά τόσο ενός όσο και εκτός του οχήματος και η κυκλοφορία κυνηγετικών σκύλων επιτρέπεται μόνο στα σκύλια που οι συνοδοί τους έχουν άδεια κυνηγιού τσίχλας με σκύλο, για τον κάθε σκύλο που μεταφέρουν ή χρησιμοποιούν.

3. Απαγορεύεται το κυνήγι της τσίχλας, με τη συνοδεία σκύλου με τη μέθοδο της πιάνας.

4. Το κυνήγι της τσίχλας, με τη συνοδεία σκύλου επιτρέπεται μόνο για στατικό κυνήγι και για σκοπούς επανωφόρας.

ΚΥΝΗΓΙ ΕΠΙΔΗΜΗΤΙΚΟΥ ΘΗΡΑΜΑΤΟΣ ΕΠΙΤΡΕΠΟΜΕΝΕΣ ΗΜΕΡΕΣ ΚΑΙ ΩΡΕΣ ΚΥΝΗΓΙΟΥ

Οι επιτρεπόμενες ημέρες κυνηγιού είναι οι Κυριακές και οι Τετάρτες από την 01/11/2020 μέχρι τις 27/12/2020.

Το κυνήγι επιτρέπεται από την ανατολή μέχρι τη δύση του ήλιου με τη συνοδεία μέχρι τεσσάρων(4) σκύλων, σε όλη την Κύπρο πλην :

- των απαγορευμένων περιοχών κυνηγιού
- των προσωρινά απαγορευμένων περιοχών κυνηγιού
- των περιοχών στις οποίες απαγορεύεται το κυνήγι σύμφωνα με το άρθρο 50 του νόμου 152(Ι)/2003.

Το κυνήγι επιτρέπεται καθημερινά για όλα τα είδη πτην του λαγού, της περδικας και της φραγκολίνας, από την 01/11/2020 μέχρι τις 28/02/2021 (εξαιρείται η 25/12/2020 και η 01/01/2021). (βλ. ΣΗΜΕΙΩΜΑ 1)

Το κυνήγι επιτρέπεται καθημερινά για όλα τα είδη πτην του λαγού, της περδικας και της φραγκολίνας, από 01/11/2020 μέχρι 27/12/2020 (εξαιρείται η 25/12/2020). (βλ. ΣΗΜΕΙΩΜΑ 1).

Στις συγκεκριμένες περιοχές το κυνήγι του λαγού της περδικας και της φραγκολίνας επιτρέπεται κάθε Κυριακή και Τετάρτη από 01/11/2020 μέχρι 27/12/2020.

Το κυνήγι επιτρέπεται μόνο κατά την περίοδο κυνηγιού του επιδημικού θήραματος (λαγού, περδικας και φραγκολίνας).

ΚΑΤΑΓΓΕΛΜΕΤΑ ΟΣΟΥΣ ΠΑΡΑΝΟΜΟΥΝ

ΚΥΝΗΓΙΟ, Αν κατά τις κυνηγετικές σας εξορμήσεις, αντιληφθείτε ασυνείδητους, να κυνηγούν προστατευόμενα είδη, ή να κυνηγούν σε απαγορευμένες περιοχές, καταγγέλετε τους με ένα τηλεφώνημα στους ΘΗΡΟΦΥΛΑΚΕΣ ΤΗΣ ΥΠΗΡΕΣΙΑΣ ΘΗΡΑΣ ΚΑΙ ΠΑΝΙΔΑΣ στην επαρχία που κυνηγάτε.

Κεντρικό Γραφείο: 22867786.

ΛΕΥΚΩΣΙΑ: 22662428, 99445697.

ΛΕΜΕΣΟΣ: 25343800, 99445728.

ΛΑΡΝΑΚΑ/ΑΜΜΟΧΩΣΤΟΣ: 24805128, 99634325, 99542774.

ΠΑΦΟΣ: 26306211, 99445679.

Ηλεκτρ. ταχ. : wildlife.thira@cypnet.com.cy

Ιστοσελίδα : www.cypswildlife.gov.cy

Ο ΚΥΝΗΓΟΣ ΕΙΝΑΙ Ο ΚΛΑΥΤΕΡΟΣ ΠΡΟΣΤΑΤΗΣ ΤΗΣ ΑΓΡΙΑΣ ΖΩΗΣ ΚΑΙ ΤΟΥ ΠΕΡΙΒΑΛΛΟΝΤΟΣ

ΚΥΝΗΓΙ ΤΣΙΧΛΑΣ

Το κυνήγι επιτρέπεται από την ανατολή μέχρι τη δύση του ήλιου.

Συμβολισμός	Όνομασία	Περιγραφή
	Περιοχές Α	Το κυνήγι επιτρέπεται κάθε Τετάρτη και Κυριακή από τις 30/12/2020 μέχρι τις 28/02/2021 καθώς και το Σάββατο 27/02/2021 (βλ. ΣΗΜΕΙΩΜΑ 1).
	Περιοχές Β	Το κυνήγι επιτρέπεται καθημερινά από τις 30/12/2020 μέχρι τις 28/02/2021. Εξαιρείται η 01/01/2021 (βλ. ΣΗΜΕΙΩΜΑ 1).

Ευχαριστίες από το Τμήμα Χημειολογίας και Χωρομετρίας, Ιούλιος 2020. Οι απαγορευμένες και επιτρεπόμενες περιοχές κυνηγιού και οι υπαλλήλοι πληροφορούμε που αφορούν το κυνήγι δίδονται από την Υπηρεσία Θήρας και Πανίδας.

Το ονόματι τυποποιήθηκαν από την Μόνιμη Επιτροπή Τυποποιήσεων Γεωγραφικών Ονομάτων.